



Scuola Primaria Paritaria **SACRA FAMIGLIA**

CERTIFICATA UNI EN ISO 9001:2015



Presentazione Offerta formativa a.s. 2021-22



La Scuola Primaria Sacra Famiglia (a.s. 2020-21)

3 Sezioni	A B C
Totale classi	15
Insegnanti	22

**Tre Docenti
contitolari**





Insegnanti specialisti

EDUCAZIONE FISICA: docenti diplomati ISEF

INGLESE: Docenti laureati in Lingue Straniere

RELIGIONE: Docenti specialisti o abilitati

PRINCIPI BASE DELL'OPERA EDUCATIVA DELL'ISTITUTO

Centralità della famiglia





Consapevolezza della missione educativa



Personalizzazione del rapporto formativo

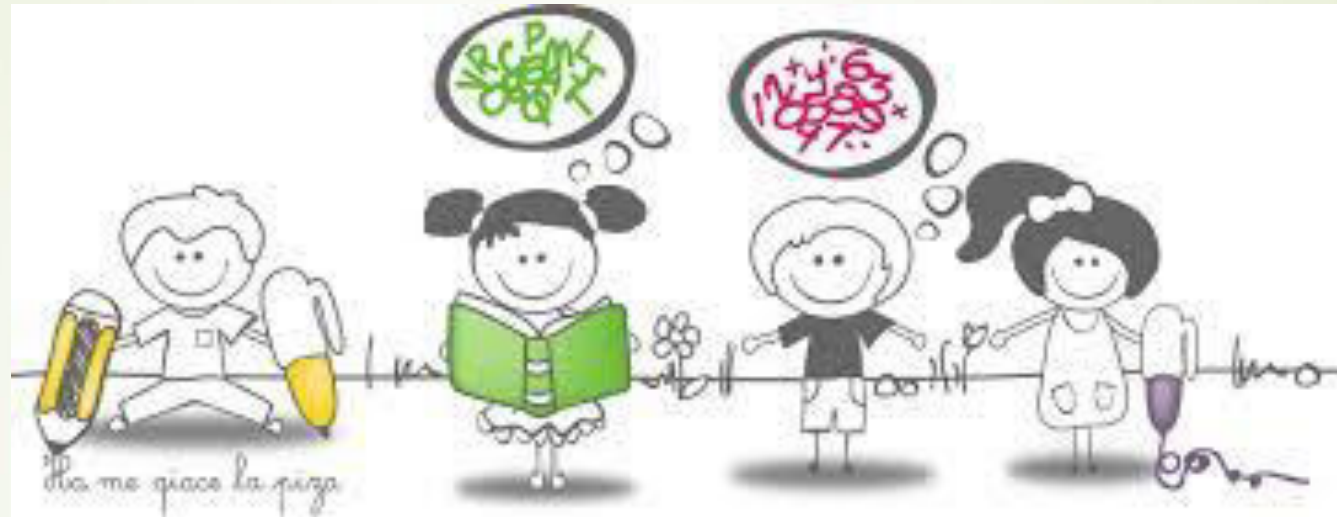



**Patto educativo
di corresponsabilità**



**Apertura dialogo
collaborazione solidarietà**



Metodo di lavoro

GIOCO



SPERIMENTAZIONE



APPRENDIMENTO



Progetto educativo annuale

ANNO SCOLASTICO 2020/21



OBIETTIVI EDUCATIVI E DIDATTICI GENERALI

- Imparare ad affrontare le difficoltà in modo graduale
- Imparare a collaborare
- Accettare i consigli, ascoltare
- Migliorare l'autocontrollo
- Accrescere l'autostima



Le Indicazioni nazionali per il curricolo d'Istituto (MIUR 2012)

Le Indicazioni nazionali sono le norme generali di riferimento per la progettazione curricolare affidata a ciascuna scuola, per elaborare specifiche scelte relative a contenuti, metodi, organizzazione e valutazione, coerenti con i traguardi formativi previsti.

DISCIPLINE CHE FORMANO IL CURRICOLO

- ITALIANO (fino a 8 ore)
- INGLESE (fino a 4 ore)
- MATEMATICA (6 ore)
- STORIA (2 ore)
- GEOGRAFIA (2 ore)
- SCIENZE E TECNOLOGIA (2 ore)
- ARTE e IMMAGINE (1 ora)
- MUSICA (1 ora)
- EDUCAZIONE FISICA (2 ore)
- RELIGIONE CATTOLICA (2 ore)

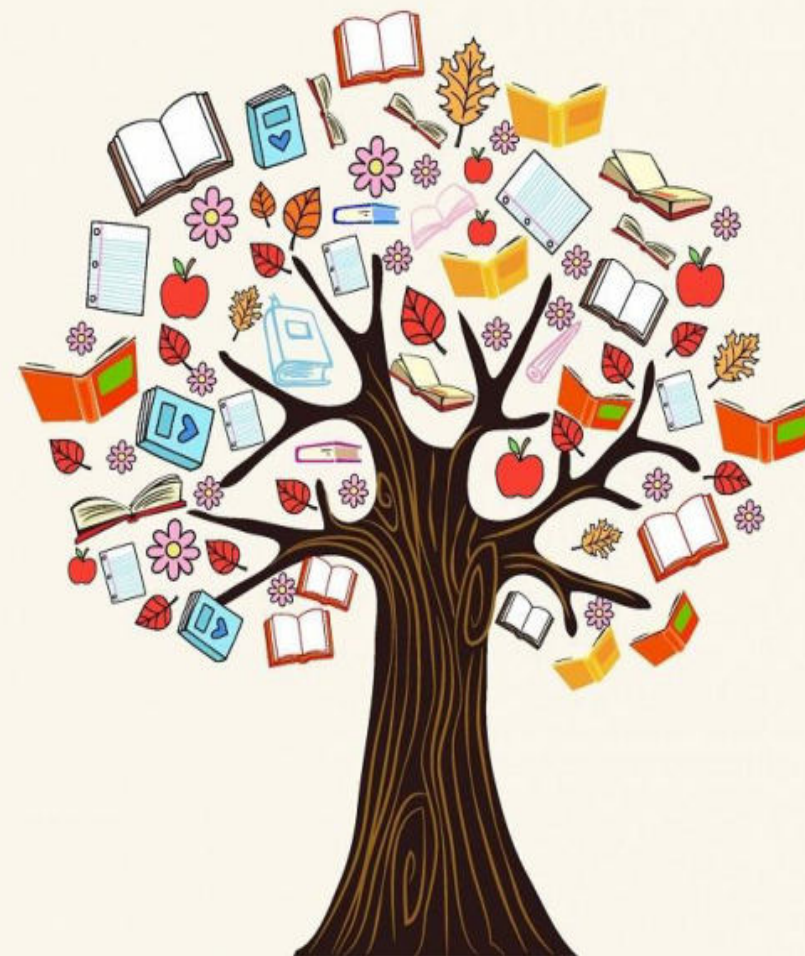

Curricolo discipline

POTENZIAMENTO LINGUA INGLESE

con aumento a
4 ore settimanali
in classe
quarta e quinta

PROGETTO MADRELINGUA





Progetti comuni

(alcuni con specialista esterno)

- **ACCOGLIENZA**
 - **SCUOL@MBIENTE**
 - **SICUREZZA**
 - **OUTDOOR EDUCATION**
 - **CONTINUITÀ** (PRIME E QUINTE)
 - **BERGAMOSCIENZA**
 - **FRUTTA** (Venerdì)

 - **AFFETTIVITÀ** (QUINTE)
- **CIRCOMOTRICITÀ**
 - **MUSICA**

 - **TEATRO**

 - **NUOTO** (TERZE)

 - **MADRELINGUA** (QUARTE E QUINTE)

OUTDOOR EDUCATION



OUTDOOR EDUCATION





BERGAMO**S**CIENZA

PREZIOSA CQUA



Scuola Primaria
Sacra Famiglia Seriate





Progetti in collaborazione con il territorio

- **Lecture animate** (Biblioteca) (classi II-III)
- **Educazione stradale** con la Polizia locale (classi III e IV)
- **Progetto Una Rete per il Serio**



ORARIO SETTIMANALE





ORARIO SCOLASTICO

Da **LUNEDÌ** a **GIOVEDÌ**

8.10-10.05 lezione

10.05-10.15 intervallo

10.15-12.10 lezione

12.10-13.45 mensa e ricreazione

13.45-15.45 lezione

15.45 uscita

VENERDÌ termine lezioni ore 12.10

Servizi

ANTICIPO (gratuito) Dalle ore 7.30 tutti i giorni

MENSA (a consumo)

POSTICIPO (quota aggiuntiva)

Da lunedì a giovedì dalle 16.00 alle 17.30

SPAZIO COMPITI (quota aggiuntiva)

Venerdì pomeriggio

Mercoledì (dalle 16 alle 17.30)

SPORTELLO PSICOLOGICO (gratuito)

su prenotazione

TRASPORTO



Attività extrascolastiche

Una lezione settimanale da novembre ad aprile dalle 16 alle 17 (sospese per emergenza sanitaria)

- Corso multisport, minibasket, minivolley, judo
- Corso chitarra e canto
- Corso di danza moderna
- Corso di sci

DURANTE L'ESTATE:

settimana Summercamp con docenti madrelingua

- CRE presso la scuola

PROGETTO SCUOLA FAMIGLIA





Incontri per i genitori

- **Assemblee di classe**
- **Partecipazione Organi Collegiali** (Consiglio Interclasse, Consiglio d'Istituto, Comitato genitori)
- **Colloqui individuali** con gli insegnanti con consegna del foglio informativo a metà di ogni quadrimestre
- **Incontri di formazione per genitori** con psicologi e psicopedagogisti

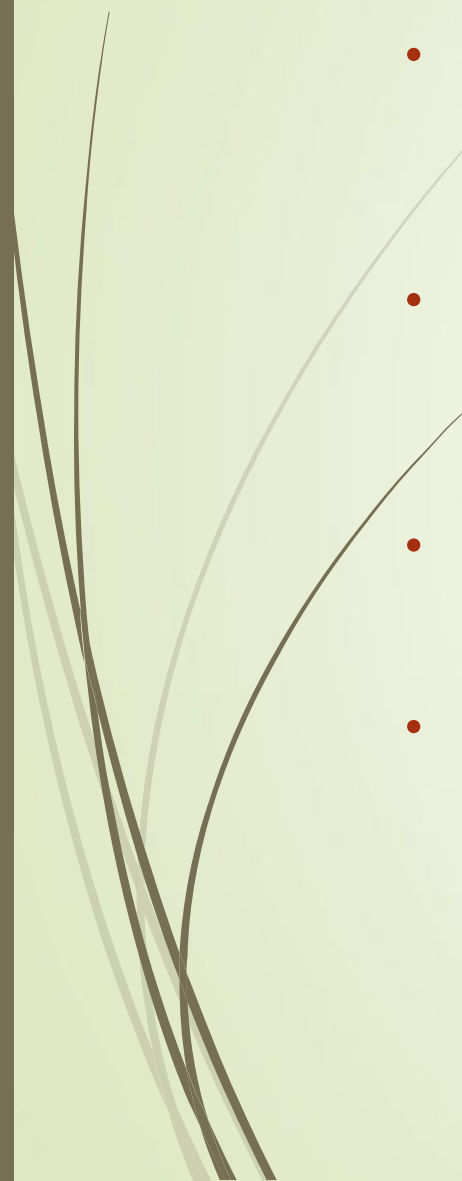

Iniziative con i Genitori

- **Camminata della scuola *Strafamiglia* (ultima domenica di Settembre)**
 - **Incontri di festa e preghiera in occasione del *Natale* preparati con i bambini**
 - **Recite/Saggi di *fine anno scolastico***
 - **Serate di *Magginsieme***
- 

VALUTAZIONE





Le prove INVALSI

- L'**INVALSI** è un sistema di valutazione nazionale nato per avere **un riscontro e un controllo sui risultati didattici ottenuti** dalle diverse scuole.
- Le prove vengono somministrate **in tutte le scuole statali e paritarie** all'inizio del mese di maggio, nella scuola primaria sono scelte le **classi seconde e quinte**.

RISULTATI DELLE PROVE INVALSI 2019

SCUOLA PRIMARIA CLASSI SECONDE

	MEDIA RISULTATI NAZIONALI	MEDIA RISULTATI LOMBARDIA	MEDIA SCUOLA PRIMARIA SACRA FAMIGLIA
PROVA DI ITALIANO	53,7	53,0	58,5
PROVA DI MATEMATICA	56,6	56,9	63,5

RISULTATI DELLE PROVE INVALSI 2019

SCUOLA PRIMARIA CLASSI QUINTE

	MEDIA RISULTATI NAZIONALI	MEDIA RISULTATI LOMBARDIA	MEDIA PRIMARIA SACRA FAMIGLIA
PROVA DI ITALIANO	61,4	63,4	68,9
PROVA DI MATEMATICA	57,9	60,3	66,6
PROVA INGLESE: Listening Reading	67,2 75,9	69,0 78,4	74,7 80,9

La divisa della scuola



LIBRI DI TESTO

- ➔ Ministeriali gratuiti come per le Scuole Statali

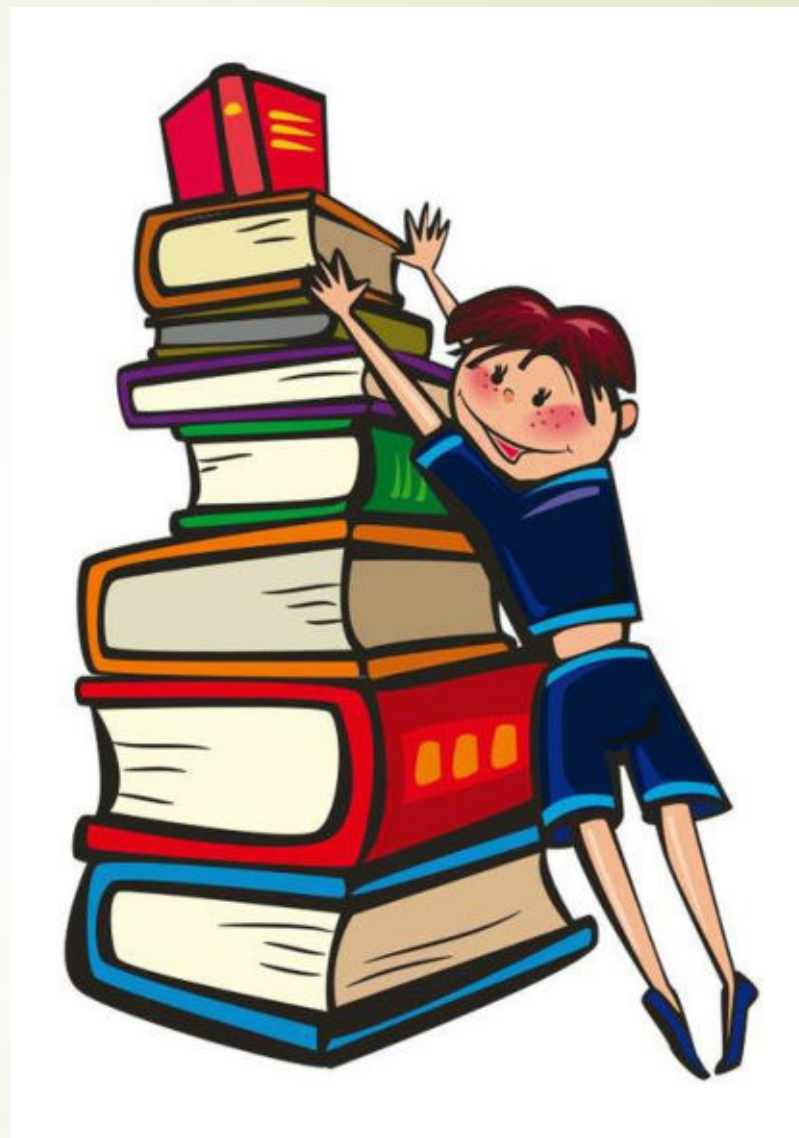

LA RETTA SCOLASTICA

- Con la **DOTE SCUOLA** della Regione Lombardia, **la retta scolastica verrà ridotta** in proporzione del contributo regionale assegnato ad ogni alunno, a seguito della richiesta on-line fatta dal genitore

ORARI DI APERTURA DELLA SEGRETERIA

- DA LUNEDÌ A VENERDÌ DALLE 8.30 ALLE 13.00
- LUNEDÌ E MERCOLEDÌ DALLE 14.00 ALLE 17.00





Istituto scolastico paritario

SACRA FAMIGLIA

Comonte di Seriate

Clicca sul **link** per l'iscrizione

Aperte le iscrizioni
per la partecipazione
all'Open Day 2020.
Clicca e compila con i
tuoi dati.

Ti sarà inviata una
mail con il link per
partecipare
all'evento. A presto.

<https://forms.gle/hgKuAcuRpD5HxqxXA>

O P E N
D A Y **21**
22

07 novembre 2020

on line