

Scuola Secondaria di I grado paritaria

SACRA FAMIGLIA



Linee organizzative del Piano dell'Offerta Formativa

scuola certificata UNI EN ISO 9001:2015

La formazione pensata da Santa Paola Elisabetta



Si tratta di donare ai vostri figli,
nientemeno, direi se non incorro
in uno sproposito,
una seconda creazione.

Guardate dunque quanto impegno
ed alacrità che dovete avere
per educare i vostri figli

Santa Paola Elisabetta perisole

Situazione attuale della Scuola

ALUNNI	214
TOTALE SEZIONI	4
TOTALI CLASSI	10
INSEGNANTI	17

	Lunedì	Martedì	Mercoledì	Giovedì	Venerdì
8.00 9.00	LEZIONE	LEZIONE	LEZIONE	LEZIONE	LEZIONE
9.00 9.55	LEZIONE	LEZIONE	LEZIONE	LEZIONE	LEZIONE
INTERVALLO					
10.05 11.00	LEZIONE	LEZIONE	LEZIONE	LEZIONE	LEZIONE
11.00 11.55	LEZIONE	LEZIONE	LEZIONE	LEZIONE	LEZIONE
INTERVALLO					
12.05 13.00	LEZIONE	LEZIONE	LEZIONE	LEZIONE	LEZIONE
13.00 14.00	LEZIONE	LEZIONE	LEZIONE	LEZIONE	LEZIONE

	Lunedì	Martedì	Mercoledì	Giovedì	Venerdì
8.00 9.00	LEZIONE	LEZIONE	LEZIONE	LEZIONE	LEZIONE
9.00 9.55	LEZIONE	LEZIONE	LEZIONE	LEZIONE	LEZIONE
INTERVALLO					
10.05 11.00	LEZIONE	LEZIONE	LEZIONE	LEZIONE	LEZIONE
11.00 11.55	LEZIONE	LEZIONE	LEZIONE	LEZIONE	LEZIONE
INTERVALLO					
12.05 13.00	LEZIONE	LEZIONE	LEZIONE	LEZIONE	LEZIONE
13.00 14.00	LEZIONE	LEZIONE	LEZIONE	LEZIONE	LEZIONE
14.00 14.50	mensa+gioco	mensa+gioco	mensa+gioco	mensa+gioco	mensa+gioco
14.50 16.00	spazio compiti	spazio compiti	spazio compiti	spazio compiti	spazio compiti

Elenco discipline

RELIGIONE CATTOLICA	1
ITALIANO	5
LABORATORIO DELLA COMUNICAZIONE	1
STORIA	2
GEOGRAFIA	2
INGLESE	4
MADRELINGUA INGLESE	1
MATEMATICA - SCIENZE	6
TECNOLOGIA	2
ARTE E IMMAGINE	2
MUSICA	2
EDUCAZIONE MOTORIA E SPORTIVA	2
TOTALE	30

Inglese potenziato (4+1): perché ?

- permette di avviare i ragazzi alla scuola superiore con più padronanza;
- è requisito obbligatorio per la laurea e il dottorato di ricerca;
- è richiesto in ambito lavorativo;
- facilita gli spostamenti all'estero;
- permette di approfondire il proprio bagaglio culturale.



Le 8 competenze europee da sviluppare nello studente moderno

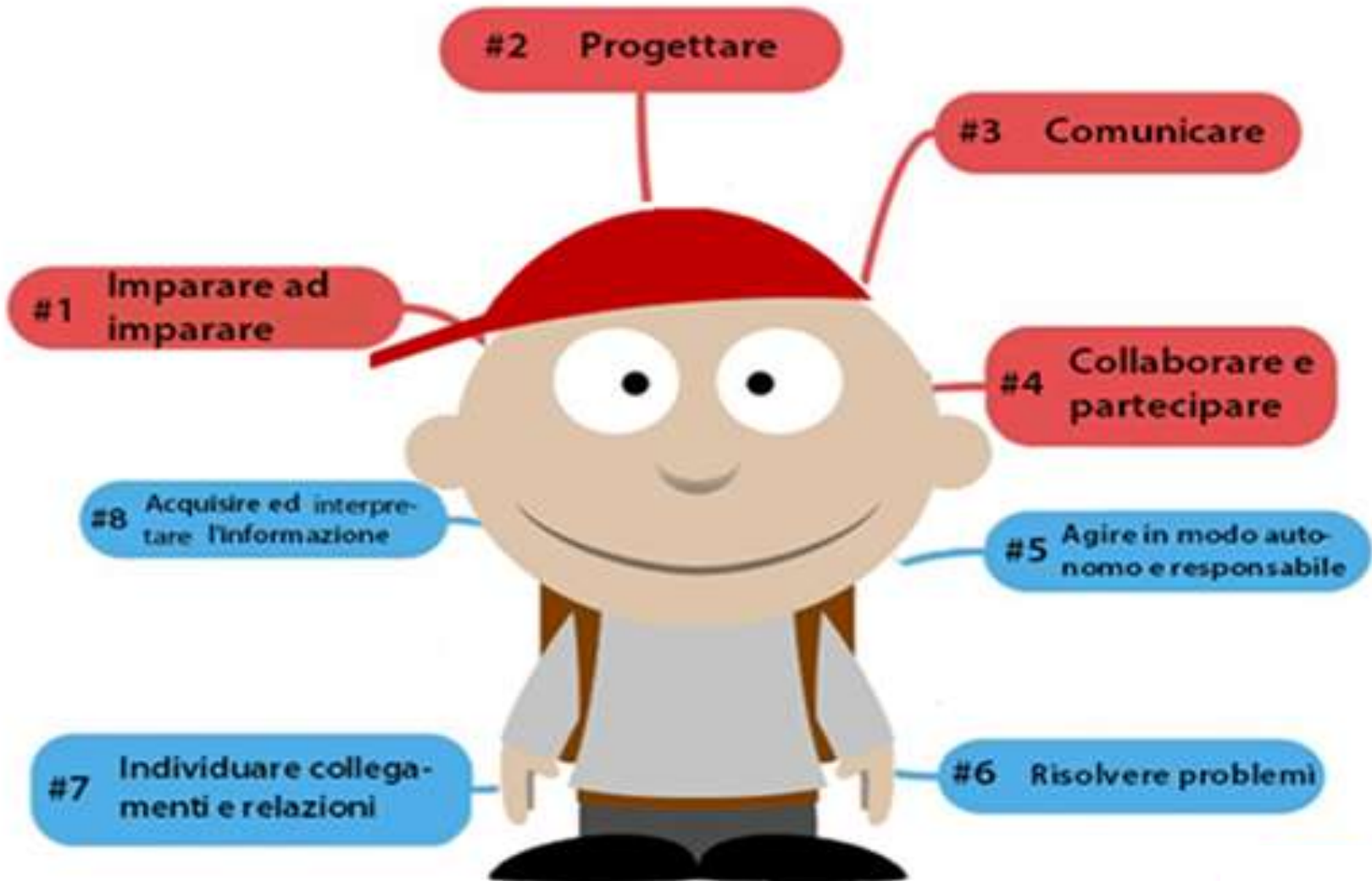

"Capacità di far fronte ad un compito, riuscendo a mettere in moto ed a orchestrare le proprie risorse interne, cognitive, affettive e volitive, e a utilizzare quelle esterne disponibili in modo coerente e fecondo".

[Pellerey, 2004]



Valutazione per
competenze
mediante
compiti di realtà
o
compiti autentici

Inclusione



Per gli alunni **BES** (Bisogni Educativi Speciali) cioè in situazioni di particolari difficoltà educativo-didattica il CdC organizza percorsi personalizzati, nel rispetto delle leggi vigenti:

L. 104/1992
accompagnati dal documento **PEI** (Piano Educativo Individualizzato) sottoscritto dalla famiglia;

L. 170/2010 (DSA)
accompagnati dal documento **PDP** (Piano Didattico Personalizzato) sottoscritto dalla famiglia

C.M n.8_06.03.2013 e Nota 2563 del 22.11.2013 (BES) la Scuola accompagna tali alunni attraverso un **PDP** proposto dal Consiglio di classe e sottoscritto dalla famiglia

Attività di recupero



obiettivi



- colmare le lacune;
- rafforzare la comprensione;
- l'osservazione;
- l'attenzione;
- la partecipazione

comunicato alla famiglia



- segnalato sul registro on line
- sul foglio informativo di novembre
- eventuale nota informativa della scheda di valutazione

Attività di potenziamento

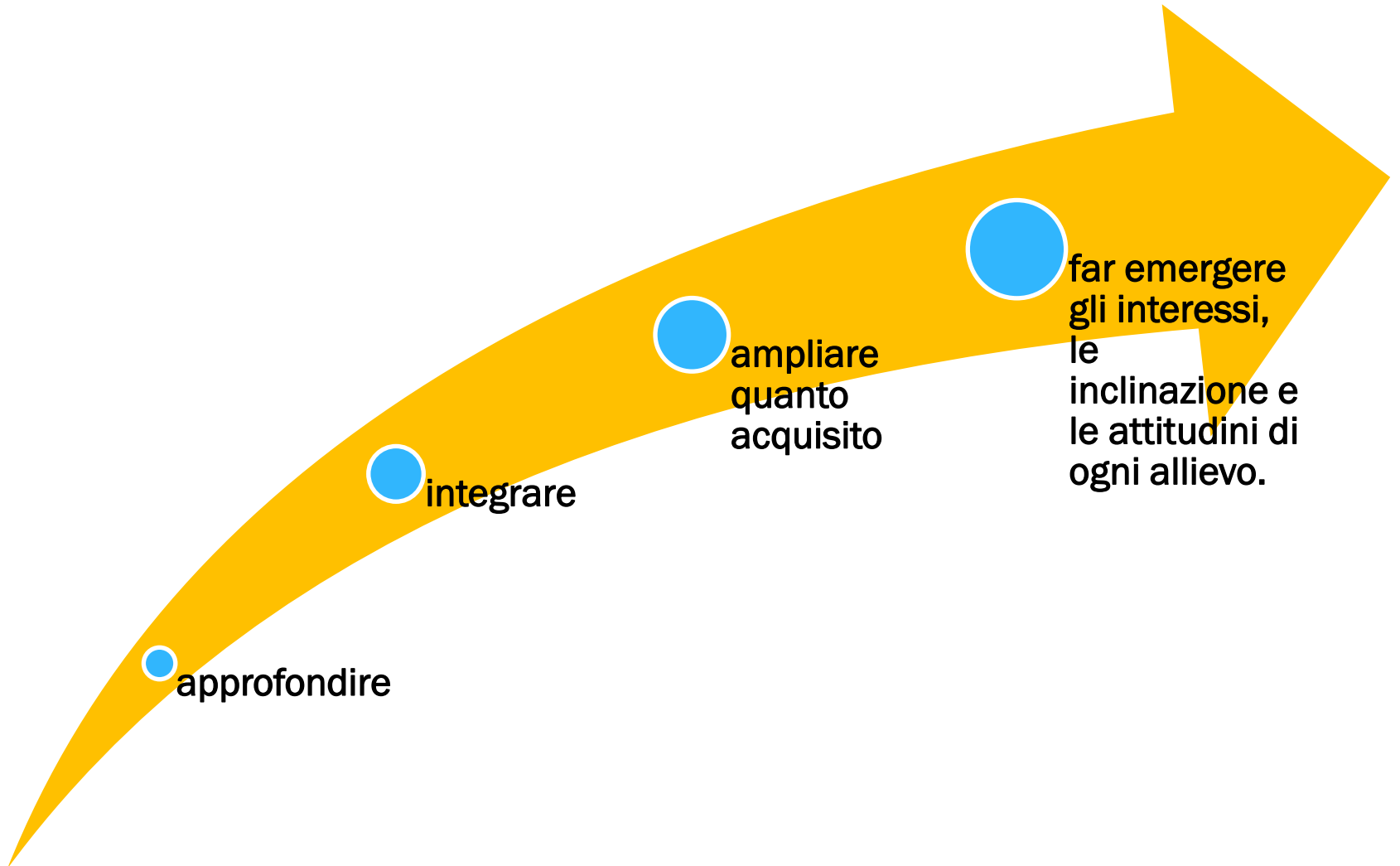

Progetto Accoglienza



**conoscenza
accoglienza
inserimento**



**relazione
alunni - alunni
alunni - docenti**

Progetto Continuità

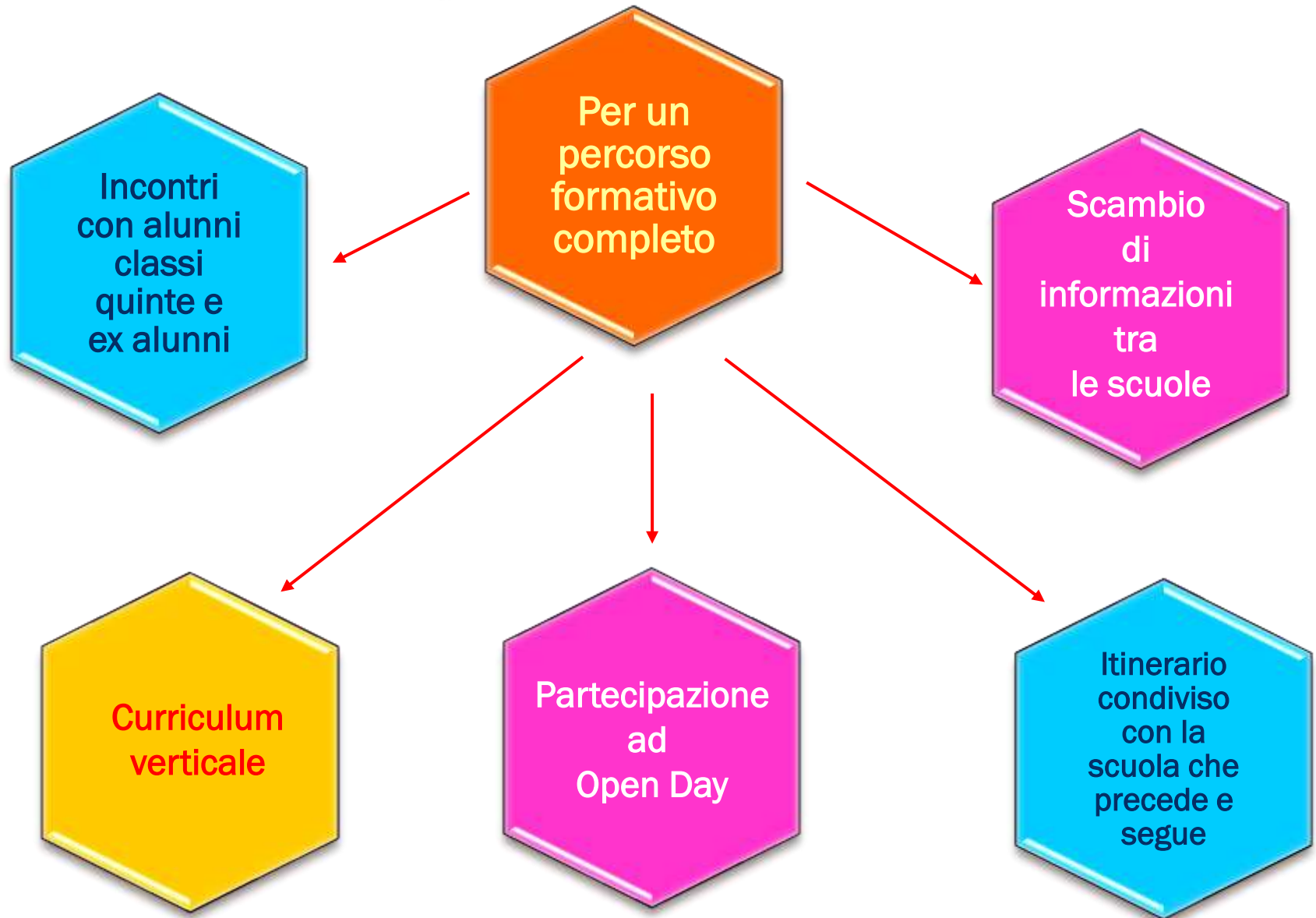

Progetto Scuola-Famiglia

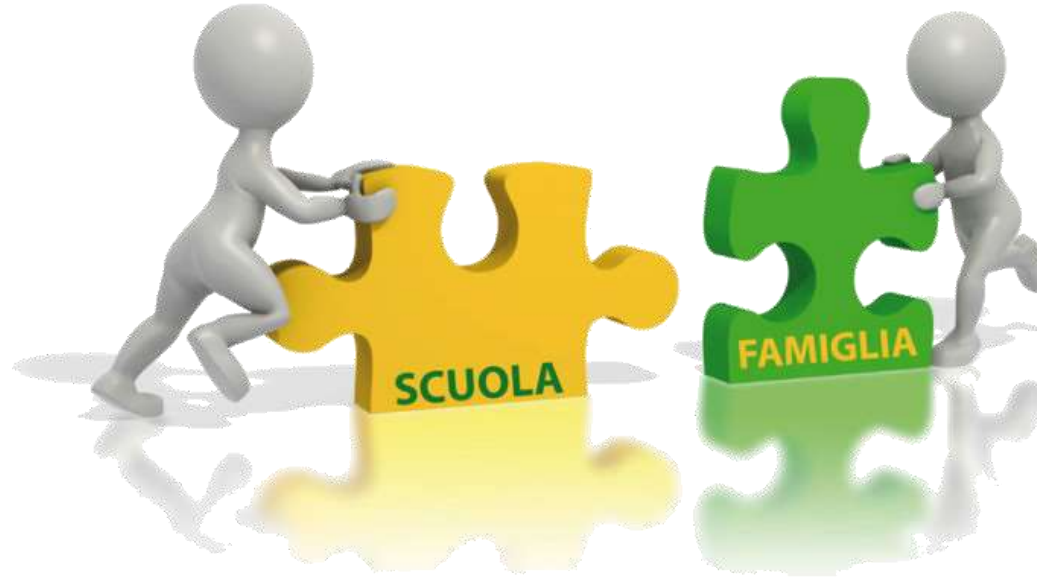

Coinvolgimento attivo



Collaborazione costruttiva

QUANDO?

&

COME?

- Incontro con i genitori delle classi prime all'inizio dell'anno scolastico
- Colloqui settimanali con i docenti
- Comunicazioni mediante diario o registro on line
- L'assemblea di classe per illustrare il Piano dell'Offerta Formativa

Progetto Affettività

In collaborazione con il Consultorio
Diocesano di Bergamo

Classi I - II - III

Obiettivi

- Riflettere sulle competenze relazionali e affettive
- Sviluppare la consapevolezza del significato e della natura dell'affettività e sessualità
- Cogliere i doni e le responsabilità della sessualità



Progetto Scuol@mbiente

Per formare una mente ecologica
critica,
problematica
e partecipativa



mediante

- Raccolta differenziata.
- Cura dell'ambiente: luce, acqua, riscaldamento per ridurre gli sprechi.
- Pesca dello scambio di oggetti ancora utilizzabili ma destinati ad essere cestinati: giochi, libri ecc.
- Produzione di oggetti con materiale di recupero.



Laboratorio della comunicazione



PROMOZIONE DELL'OUTDOOR EDUCATION

Con questo progetto la nostra Scuola vuole valorizzare al massimo le opportunità dello star fuori (out-door) e del concepire l'ambiente esterno come luogo di formazione.

Molteplici sono i benefici: psicofisici, legati all'apprendimento, alle emozioni, alla crescita, alla socializzazione e interazione tra i pari.



Piattaforma GSUITE for EDUCATION

Drive



Classroom



Posta



Calendar



G Suite For Education

Documenti



Fogli



Presentazioni



Moduli



Progetto Orientamento _classi terze

Promuove:

- la conoscenza di sé;
- la capacità decisionale;
- la conoscenza della realtà esterna nell'ambito territoriale, produttivo, professionale;
- la conoscenza dell'Offerta Formativa del sistema scolastico del territorio.



Consiglio orientativo rilasciato dal CdC

Intervento di esperti con test attitudinali a partire dalle classi seconde

Attività di orientamento nelle classi terze

Progetto Prevenzione Life skills program training

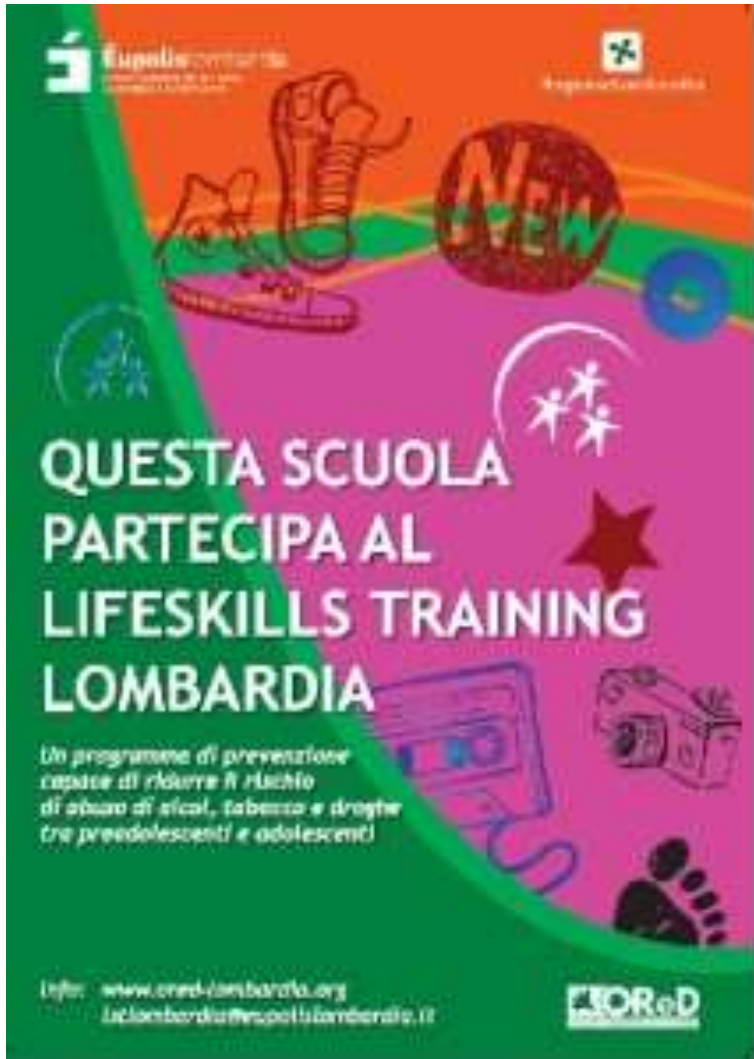

Il Life Skills Program Training è un programma di prevenzione all'uso e abuso di sostanze e dimostratosi capace di ridurre il rischio di abuso di alcol, tabacco e droghe.

È svolto dai docenti curricolari preventivamente formati.

Il progetto consente di far acquisire ai ragazzi delle abilità sociali quali:

- la stima di sé
- la capacità decisionali autonome
- l'assertività
- la capacità critiche di fronte alla pubblicità
- la capacità di gestire l'ansia e la rabbia

Formazione religiosa

*Celebrazioni
eucaristiche all'inizio
e al termine
dell'anno scolastico*

*Celebrazioni
di Santa Paola
Elisabetta Cerioli*



*Giornate di
spiritualità a
Natale e Pasqua*

Magginsieme

TIPI DI SERVIZI



SPORTELLO PSICO-PEDAGOGICO
con il Consultorio Diocesano di Bergamo **gratuito**

MENSA
a pagamento

SERVIZIO DI SEGRETERIA

SPAZIO COMPITI
dalle 15.00 alle 16.00
a pagamento

ANTICIPO
dalle ore 7,30
gratuito

POSTICIPO
dalle ore 16.00
alle ore 17,30
a pagamento

LA SCUOLA COMUNICA ATTRAVERSO:





La retta scolastica verrà ridotta
in proporzione
all'ISEE presentato dalla famiglia

n. 9 Borse di studio annuali
«Carlo Busecchi Tassis»
consegnate agli alunni meritevoli
di €. 300

Seguiteci...



Istituto Scolastico Sacra Famiglia Comonte
AlunnieAmici Scuola Sacra Famiglia
La Campanella



esseffe_school